



Envoyé en préfecture le 30/01/2026

Reçu en préfecture le 30/01/2026

Publié le 30 JAN. 2026

ID : 031-213105745-20260129-2026\_06-DE



Nombre de membres :

Exercice : 19

Présents : 14

Votants : 17

## EXTRAIT DU REGISTRE DES DELIBERATIONS

L'an deux mille vingt-six

le vingt-neuf janvier, à dix-huit heure trente

le Conseil Municipal de la commune du VERNET, Haute-Garonne, dûment convoqué, s'est réuni en session ordinaire, à la mairie, sous la présidence de Monsieur Bernard TISSEIRE, Maire.

Date de la convocation du conseil municipal : 23 janvier 2026

Présents : M. TISSEIRE Bernard, MATHE Nicole, MARCHAND René, IMBERT Viviane, BAUTISTA Ludovic, BOYER Denis, PONS Alain, CHIABRANDO Valérie, DANHO Aimé, PILKOWSKI Véronique, DA COSTA Martine, ORTIS Hélène, DEMEILLERS Joël, PATENOSTRE Lionel.

Absents représentés : SOUADKI Hezdine (procuration à IMBERT Viviane), ROUGANIOU Marie (procuration à TISSEIRE Bernard), BAROTTE Marjorie (procuration à DA COSTA Martine)

Absent excusé : DEMANGE Serge

Absent : MAZZOLO Nathalie

Madame DA COSTA Martine a été élue secrétaire de séance.

Monsieur le Maire informe le conseil municipal que l'entreprise EIFFAGE pour le compte du SDEHG a étudié la possibilité de séparer les compteurs électriques du camping d'autres compteurs existants. Afin de réaliser les travaux découlant de cette étude, la Mairie doit passer une convention avec ENEDIS afin de créer les servitudes nécessaires pour le passage du nouveau réseau.

N° 2026-006

### CONVENTION ENEDIS – SEPARATION DES COMPTEURS DU CAMPING

#### LE CONSEIL MUNICIPAL

- **OUI** l'exposé de Monsieur le Maire,
- **APRES** en avoir délibéré et à l'unanimité des membres présents,
- **AUTORISE** le Maire à signer la convention avec ENEDIS et tous documents y afférent.

Fait et délibéré les jours, mois et an que dessus.

Le Maire,  
**Bernard TISSEIRE**

## CONVENTION DE RECONNAISSANCE DE SERVITUDE LEGALE

**Commune** : VERNET

**Intitulé de l'affaire** : Camping municipal - Compteur d'électricité à dissocier

**Référence SDEHG** : 02 / BV / 0102

**Référence ENEDIS** : .....

**VU** le Code Général des Collectivités Territoriales, et notamment son article L.2224-31 ;

**VU** le Code de l'Énergie, notamment ses articles L.323-4 à L.323-9 ;

**VU** le Décret n°67-886 du 6 octobre 1967 ;

**VU** le contrat de concession de distribution publique d'électricité en vigueur, signé entre l'autorité concédante SDEHG et le concessionnaire ENEDIS.

Entre les soussignés :

|  |    |  |
|--|----|--|
| <p><b>Le SYNDICAT DEPARTEMENTAL D'ENERGIE<br/>DE LA HAUTE – GARONNE (SDEHG)</b></p> <p>9, Rue des 3 Banquets<br/>CS 58021<br/>31080 TOULOUSE CEDEX 6</p> | et | <p><b>COMMUNE DU VERNET</b></p> <p>Représentée par M le Maire, M TISSEIRE</p> <p><b>Et dument habilité à l'effet des présentes par délibération<br/>du conseil municipal en date du ..... / ..... / .....</b></p> <p><b>30 avenue de la Mairie</b><br/><b>31810 LE VERNET</b></p> <p>Mail : <a href="mailto:contact@mairieduvernet.fr">contact@mairieduvernet.fr</a></p> |
| <p>représenté par son Président dûment habilité à cet effet, et désigné ci-après par l'appellation "le SYNDICAT", d'une part,</p>                        |    | <p>agissant en qualité de PROPRIETAIRE(s) désigné(s) ci-après par l'appellation "le /les PROPRIETAIRE(s)", d'autre part,</p> <p><b><i>Si indivision : faire autant d'exemplaires originaux que d'indivisaires</i></b></p>  |

Il a été exposé ce qui suit :

Le PROPRIETAIRE déclare que la ou les parcelle(s) ci-après désignée(s) (sauf erreur ou omission du cadastre) lui appartient / appartiennent :

| COMMUNE       | SECTION  | NUMERO      | LIEU-DIT         |
|---------------|----------|-------------|------------------|
| <b>VERNET</b> | <b>D</b> | <b>1901</b> | <b>CANTELOUP</b> |

Le PROPRIETAIRE déclare en outre que la ou les parcelle(s) ci-dessus désignée(s) est / sont actuellement :

- Exploitée(s) par lui-même
- Exploitée(s) par M ..... Habitant à .....
- Non exploitée(s)

Ceci étant exposé, les parties conviennent ce qui suit :

**Article 1 : Droits de servitudes consentis au SYNDICAT**

Après avoir pris connaissance, du tracé de la (les) ligne(s) souterraine(s) et/ou aérienne(s) sur la (les) parcelle(s) et/ou désignée(s), le PROPRIETAIRE reconnaît au SYNDICAT, maître d’ouvrage des installations souterraines et/ou aériennes qu’il se propose d’établir, une servitude aux caractéristiques suivantes, figurant sur le (les) plan(s) ci-annexé(s) à la présente convention visant à :

|   |   |
|---|---|
| <b>RESEAU SOUTERRAIN</b>  | <input checked="" type="checkbox"/> Etablir à demeure : ..... <b>2</b> .... (nombre de câbles réseau) canalisation(s) souterraine(s) sur une longueur totale d’environ ..... <b>35</b> ..... mètres.<br><i>Le PROPRIETAIRE informera tout intervenant de la présence de ce câble en cas de travaux à proximité immédiate du conducteur.</i>       |
| <b>RESEAU AERIEN<br/>RESEAU FACADE<br/>COFFRETS ELECTRIQUES</b>   | <b>SUPPORTS PBA</b>   |
|   | <input type="checkbox"/> Etablir à demeure : ..... <b>Support(s)</b> dont les N° sur le plan d’étude sont ....., fondations comprises, pour faire passer des conducteurs aériens et leurs ancrages.   |
|   | <b>CABLES AERIENS</b>   |
|   | <input type="checkbox"/> Faire passer les <b>conducteurs aériens d’électricité</b> de type <b>Choisissez un élément</b> , au-dessus des dites parcelles, sur une longueur totale d’environ ..... mètres.  |
|   | <b>COFFRETS ELECTRIQUES</b>   |
|   | <input checked="" type="checkbox"/> Etablir à demeure : ..... <b>1</b> ..... <b>coffret(s) électrique(s)</b> référencés sur le plan d’étude comme suit : ..... <b>02</b> ..... ; ..... ; ..... ; .....<br>+ les remontées de câbles dans le(s) coffret(s).<br>encastré <input type="checkbox"/> ou en saillie <input checked="" type="checkbox"/> |
|   | <b>CABLES FACADE</b>  |
| <input type="checkbox"/> Etablir à demeure ..... mètres de <b>conducteurs électriques isolés, fixés sur la (les) façade(s)</b> , des dites parcelles, sur une longueur totale d’environ ..... mètres, y compris les ancrages.   |   |
| <b>ECLAIRAGE PUBLIC APPAREILS ET CABLES</b>   |   |
| <input type="checkbox"/> Etablir à demeure ..... <b>appareils et consoles d’éclairage public</b> référencés N° ..... sur le plan d’étude, alimentés par un câble électrique d’une longueur totale d’environ ..... mètres, le tout fixé sur la(les) façade(s) des dites parcelles.   |   |
| <b>CANDELABRES EN PRIVE</b>   |   |
| <input type="checkbox"/> Etablir à demeure ..... <b>ensembles d’éclairage public (mât + appareil)</b> référencés N° ..... sur le plan d’étude, alimentés par un câble électrique d’une longueur totale d’environ ..... mètres.  |   |
| <p><u>Dans tous les cas</u> : Par la présente convention et conformément au Décret n°2011-1241 du 5 octobre 2011, le PROPRIETAIRE autorise le SYNDICAT et son concessionnaire ENEDIS à couper les arbres et branches d’arbres situés à proximité des conducteurs aériens d’électricité, en raison de la gêne qu’ils pourraient occasionner par leur mouvement, leur chute ou leur croissance, occasionnant des courts-circuits ou des avaries aux ouvrages électriques.</p> |   |

Par voie de conséquence, le SYNDICAT ou le concessionnaire de la distribution publique ne peut faire pénétrer sur la (les) propriété(s) leurs agents ou ceux des entrepreneurs dûment autorisés, la vue de la construction, la surveillance, l'entretien et la réparation des ouvrages aériens et souterrains.

## **Article 2 : Droits et obligations du PROPRIETAIRE**

Le PROPRIETAIRE conserve la propriété et la jouissance de la (les) parcelle(s), conformément à l'article L.323-6 du Code de l'Energie.

Toutefois, le PROPRIETAIRE s'interdit de faire, sur le tracé et à proximité des ouvrages définis à l'Article 1, aucune plantation d'arbres ou arbustes, aucune culture et plus généralement aucun travail ou construction qui soit préjudiciable à l'établissement, l'entretien, l'exploitation et la solidité des ouvrages.

Le PROPRIETAIRE s'interdit également de porter atteinte à la sécurité des installations.

Si le PROPRIETAIRE se propose soit de clore, soit de bâtir, soit de démolir, réparer ou surélever une construction existante, il devra faire connaître au concessionnaire ENEDIS soit :

- par lettre recommandée avec avis de réception à la **Direction régionale, Service DT/DICT, 8 rue Marie Laurencin, 31 100 Toulouse**

- soit par courriel à l'adresse suivante : [mps-arex-dtdict@enedis.fr](mailto:mps-arex-dtdict@enedis.fr),

**deux mois avant le début des travaux**, la nature et la consistance des travaux qu'il envisage d'entreprendre en fournissant tous les éléments d'appréciation ; le concessionnaire ENEDIS sera tenu de lui répondre dans le délai d'un mois à compter de la date de l'avis de réception et d'informer par écrit le SYNDICAT dans le même délai.

Si la distance réglementaire entre les ouvrages établis sur la parcelle et la construction projetée n'est pas respectée, le concessionnaire ENEDIS sera tenu de modifier ou de déplacer les ouvrages électriques. Cette modification ou ce déplacement sera réalisé selon le choix technique arrêté par le concessionnaire ENEDIS et à ses frais, conformément au cahier des charges de concession. Cependant, le PROPRIETAIRE pourra consentir au maintien des ouvrages moyennant le versement d'une indemnité en raison d'obstacle apporté à la réalisation des projets.

Si le PROPRIETAIRE n'a pas, dans le délai de deux ans à partir de la modification ou du déplacement, exécuté les travaux projetés, le concessionnaire ENEDIS sera en droit de lui réclamer le remboursement des frais de modification ou de déplacement des ouvrages, sans préjudice de tous autres dommages et intérêts s'il y a lieu.

## **Article 3 : Indemnisation**

La présente convention est conclue à titre gratuit.

Néanmoins, elle reconnaît au PROPRIETAIRE le droit d'être indemnisé des dégâts qui pourraient être causés à l'occasion de la construction, de la surveillance, de l'entretien et de la réparation des ouvrages. S'il y a lieu, ces dégâts feront l'objet d'une estimation fixée à l'amiable ou, à défaut d'accord, par le Tribunal compétent du lieu de situation de la (des) parcelle(s). Les dégâts seront à la charge du SYNDICAT ou de ses entrepreneurs dans le cas où ils seraient causés lors de la construction de l'ouvrage. Ils seront à la charge du concessionnaire ENEDIS s'ils sont causés par la surveillance, l'entretien ou la réparation des ouvrages.

## **Article 4 : Responsabilités**

Le PROPRIETAIRE ou, le cas échéant, tout autre exploitant de la (les) parcelle(s), sera dégagé de toute responsabilité à l'égard du SYNDICAT ou du concessionnaire de la distribution publique d'électricité, pour les dommages qui viendraient à être causés de son fait aux ouvrages faisant l'objet de la présente convention, à l'exclusion de ceux résultant d'un acte de malveillance de sa part.

Le concessionnaire ENEDIS garantit le PROPRIETAIRE ou, éventuellement tout autre exploitant, contre toute action aux fins d'indemnité qui pourrait être engagée par des tiers en réparation de préjudices éventuellement causés par les ouvrages objets de la présente convention sous réserve que l'atteinte résulte d'une cause autre qu'un acte de malveillance de la part du PROPRIETAIRE.



**Article 5 : Effets de la présente convention**

En vertu du décret n°67-886 du 6 octobre 1967, la présente convention produit, tant à l'égard du PROPRIETAIRE et de ses ayants droit, que des tiers, les effets de la déclaration d'utilité publique prévue par l'article L.323-4 du code de l'énergie.

**Par voie de conséquence, le PROPRIETAIRE s'engage dès maintenant à porter la présente convention à la connaissance des personnes qui ont ou qui acquièrent des droits sur la parcelle traversée par les ouvrages, notamment en cas de transfert de propriété ou de changement de locataire.**

**Il s'engage en outre, à faire reporter les termes de la présente convention dans tout acte relatif à la (les) parcelle(s) concernée(s) par les ouvrages électriques définis à l'Article 1.**

**Article 6 : Stipulation pour autrui**

Le SYNDICAT déclare qu'il entend stipuler dans le présent acte, tant pour lui-même que pour le concessionnaire ENEDIS de la distribution publique d'électricité, en ce qui concerne l'établissement, le fonctionnement et l'exploitation des ouvrages faisant l'objet de la présente convention.

**Article 7 : Protection des données à caractère personnel**

Le SYNDICAT s'engage à traiter les données personnelles recueillies pour la bonne exécution de la présente convention (noms, prénoms, adresse et numéro de la parcelle) conformément à la loi 78-17 du 6 janvier 1978 relative à l'informatique, aux fichiers et aux libertés et au règlement général sur la protection des données. Conformément à la législation applicable, le PROPRIETAIRE dispose d'un droit d'accès et de rectification concernant ces données. Pour exercer ses droits, le PROPRIETAIRE peut contacter le SYNDICAT en envoyant un mail à l'adresse suivante : [contact@sdehg.fr](mailto:contact@sdehg.fr)

**Article 8 : Entrée en vigueur**

La présente convention prend effet à dater de la signature par les parties et est conclue pour la durée de la ligne dont il est question à l'article 1 ou de toute autre ligne qui pourrait lui être substituée sur l'emprise de la ligne existante, ou, le cas échéant, avec une emprise moindre.

Fait à ....., le .....

*En 3 exemplaires*

**Le(s) PROPRIETAIRE(s)**

Lu et approuvé

Pour le SDEHG

Lu et approuvé

Le Président

Thierry SUAUD

Envoyé en préfecture le 30/01/2026  
Reçu en préfecture le 30/01/2026  
Publié le 30 JAN. 2026  
ID : 031-213105745-20260129-2026\_06-DE



**ANNEXE**

**Joindre le/les plan(s) et toute information utile**

Date : 25/08/2025



S Y N D I C A T  
DEPARTEMENTAL  
D'ENERGIE DE LA  
HAUTE GARONNE

Département de la Haute-Garonne

RESEAU DE DISTRIBUTION D'ENERGIE ELECTRIQUE

**DECLARATION PREALABLE**  
**projet d'exécution d'ouvrage de type Article R323-25**

| <p><b>Interlocuteur SDEHG</b><br/><b>Mme Mylene LACRAMPETTE</b><br/>Tel : 05 34 31 15 39</p>   | <p><b>Références du Projet</b><br/><b>SDEHG : 02BV0102</b><br/><b>ENEDIS : à venir</b></p>  | <p><b>Interlocuteur ENEDIS</b><br/><b>M Bruno SEVA</b><br/>Tel : 05.67.77.89.35</p> |                |       |      |              |        |   |          |                |           |        |  |  |           |        |  |  |
|--|---|---|----------------|-------|------|--------------|--------|---|----------|----------------|-----------|--------|--|--|-----------|--------|--|--|
| <p><b>Maitre d'oeuvre et d'ouvrage</b><br/><b>SDEHG</b><br/>9 rue des trois Banquets - CS 58021<br/>31 080 TOULOUSE CEDEX 6<br/>contact@sdehg.fr</p>   | <p><b>Nom et coordonnées client</b><br/><b>Mairie du VERNET</b><br/>30 Av. de la Mairie<br/>31810 VERNET<br/>urbanisme@mairieduvernet.fr<br/>05 61 08 50 47</p> | <p><b>Commune</b><br/><b>VERNET</b><br/><b>N° INSEE : 31574</b></p>                 |                |       |      |              |        |   |          |                |           |        |  |  |           |        |  |  |
| <p><b>Nature des travaux :</b></p> <p><b>Réalisation du branchement du camping municipal - Issu du poste CAMPING - Avenue du Camping - T J 60KvA</b></p> <p><b>Latitude, Longitude :</b> 43.429553, 1.435914</p>   |   |   |                |       |      |              |        |   |          |                |           |        |  |  |           |        |  |  |
| <p><b>Mode de financement</b></p> <p><input checked="" type="checkbox"/> PCT* <input type="checkbox"/> FACE <input type="checkbox"/> Article 8 <input type="checkbox"/> Article 51 <input type="checkbox"/> Autre : .....</p> <p>Montant de l'opération HT : XXXX.XX Euros - Montant de la PCT (40%) : XXXX.XX Euros</p>   |   |   |                |       |      |              |        |   |          |                |           |        |  |  |           |        |  |  |
| <p>En application de l'article R323-25 du Code de l'Energie(Décret n°2015-1823 du 30 Décembre 2015), relatif aux ouvrages des réseaux publics d'électricité, je vous transmets le dossier concernant les travaux cités ci-dessus. Sauf opposition de votre part adressée directement au SDEHG dans un délai de 21 jours à compter de l'envoi du présent document, les travaux projetés seront exécutés conformément aux prescriptions techniques en vigueur. Les ouvrages seront mis sous tension au fur et à mesure de l'avancement des travaux. Ce document est diffusé par voie électronique. Les destinataires figurent dans le message électronique envoyé.</p>       |   |   |                |       |      |              |        |   |          |                |           |        |  |  |           |        |  |  |
| <p><b>Services destinataires</b></p> <p><input type="checkbox"/> DREAL Midi Pyrénées *</p> <p><input checked="" type="checkbox"/> M. Le Maire des communes concernées</p> <p><input type="checkbox"/> Services gestionnaires de voirie *</p> <p><input type="checkbox"/> Service départemental de l'architecture et du patrimoine</p> <p><input type="checkbox"/> Service natura 2000</p> <p><input type="checkbox"/> Direction départementale des territoires</p> <p><input type="checkbox"/> Direction régionale de l'environnement, de l'aménagement et du logement.</p> <p><input type="checkbox"/> Autres services : *</p> <p><i>* Destinataires obligatoires</i></p> |   |   |                |       |      |              |        |   |          |                |           |        |  |  |           |        |  |  |
| <p><b>Entreprise</b></p> <p><b>EIFFAGE</b><br/>ENERGIE SYSTEMES</p> <p>9 rue de la technique<br/>31320 Castanet-Tolosan<br/>Tel : 05 62 47 34 90</p>   |   |   |                |       |      |              |        |   |          |                |           |        |  |  |           |        |  |  |
| <p>NUMERO AFFAIRE ENTREPRISE : 02BV0102</p> <table border="1"> <tr> <th>Dessiné :</th> <th>Index</th> <th>Date</th> <th>Modification</th> </tr> <tr> <td>GABLIN</td> <td>A</td> <td>25/08/25</td> <td>Dossier Minute</td> </tr> <tr> <th>Vérifié :</th> <td>GABLIN</td> <td></td> <td></td> </tr> <tr> <th>Piqueté :</th> <td>GABLIN</td> <td></td> <td></td> </tr> </table>   |   |   | Dessiné :      | Index | Date | Modification | GABLIN | A | 25/08/25 | Dossier Minute | Vérifié : | GABLIN |  |  | Piqueté : | GABLIN |  |  |
| Dessiné :  | Index   | Date  | Modification   |       |      |              |        |   |          |                |           |        |  |  |           |        |  |  |
| GABLIN   | A   | 25/08/25  | Dossier Minute |       |      |              |        |   |          |                |           |        |  |  |           |        |  |  |
| Vérifié :  | GABLIN  |   |                |       |      |              |        |   |          |                |           |        |  |  |           |        |  |  |
| Piqueté :  | GABLIN  |   |                |       |      |              |        |   |          |                |           |        |  |  |           |        |  |  |

**GRILLE D'ANALYSE DE LA D.R.E.A.L**

**PRESENTATION DU PROJET**

Mairie du VERNET

1 Demandeur : Mairie du VERNET

2 Adresse des travaux : Avenue du Camping, 31810 VERNET

3 But des travaux : Réalisation du branchement du camping municipal - Issu du poste CAMPING - Avenue du Camping - T J 60KvA

4 Description : Réalisation du branchement du camping municipal - Issu du poste CAMPING - Avenue du Camping - T J 60KvA

5 Parcelle : section : D - n° de parcelle : 1649

6 Puissance demandée : 60KVA

**A Partie à remplir pour tous les projets**

0. procédure d'instruction  article 2  article 3

1. compatible avec les documents d'urbanisme si PLU, indiquer le zonage du PLU : NI  oui  non

2. en site classé  non  oui

3. en site inscrit  non  oui

4. dans le périmètre de protection d'un monument historique  non  oui

5. dans le parc national des Pyrénées  non  oui

6. dans une forêt relevant du régime forestier ou protégée  non  oui

7. dans le périmètre de protection d'un captage d'eau potable  non  oui

**B Partie à remplir pour les lignes en partie aérienne**

8. hauteur maximale hors sol supérieure à 50 m  non  oui : DGAC

9. hauteur maximale hors sol supérieure à 12 m  non  oui

10. avec surplomb ou à proximité d'une voirie  non  oui : gestionnaire

11. si oui : route nationale ou autoroute non concédée  non  oui

12. avec surplomb ou à proximité d'une voie ferroviaire  non  oui

13. avec surplomb ou à proximité d'une voie navigable  non  oui

14. à proximité d'autres réseaux aériens  non  oui : TELECOM

15. dans une zone de servitude aéronautique  non  oui

16. situé dans un département autre que le Gers et le Lot  non  oui

si oui : fournir une évaluation des incidences Natura 2000 <sup>2</sup>

**C Partie à remplir pour les lignes en partie souterraine**

17. à proximité ou sous une voirie  non  oui :

18. oui : route nationale ou autoroute non concédée  non  oui

19. avec empiètement d'un ouvrage d'art  non  oui : gestionnaire

20. avec traversée de cours d'eau  non  oui : ONEMA, gestionnaire

21. à proximité ou sous une voie ferroviaire  non  oui : RFF

22. dans une zone à risques  non  oui : DDT

23. à proximité d'autres réseaux souterrains  non  oui : ENEDIS, GAZ, PTT, AEP, EU, EP

24. avec impact majeur sur la circulation routière  non  oui : SDIS

25. dans une zone Natura 2000 du Lot  non  oui

si oui : fournir une évaluation des incidences Natura 2000 <sup>2</sup>

**D Partie à remplir pour les postes de transformation au sol**

26. surface supérieure ou égale à 5 m<sup>2</sup>  non  oui

27. dans une zone inondable  non  oui : DDT

<sup>2</sup> S'il est possible de conclure rapidement à l'absence d'incidence, le formulaire d'évaluation simplifié peut constituer le dossier d'évaluation des incidences Natura 2000.  
Si l'incidence du projet ne peut pas être exclue, une évaluation des incidences plus approfondie doit être réalisée (évaluation complète conformément à l'article R 414-23 du code de l'Environnement)

# NOTICE D'IMPACT

PETITIONNAIRE:

NOM : SDEHG  
 ADRESSE : 9, Rue des Trois Banquets - 31080 Toulouse - Cedex 6

UTILITE DE LA LIGNE A CONSTRUIRE: **Réalisation du branchement du camping municipal - Issu du poste CAMPING - Avenue du Camping - Tj 60kVa**

## AIRE D'ETUDE

INTERPRETER L'ESPACE POUR MIEUX LE GERER

CARACTERISTIQUES PAYSAGERES:

Type de relief :  coteaux  plaines  montagnes  vallons  terrasses  autres à préciser :

Champ de vision :  panoramique  étroit  limité

Formes et lignes dominantes :  verticales  horizontales  courbes

Contraintes particulières (dénivellation, accès difficile, projet éventuel connu, zone inondable,...)

Reseaux existants (ORANGE, ENEDIS, Ligne SNCF,...)

Site :  urbain ancien  péri urbain  rural continu(bourg,village)  discontinu(ferme,hameau)  Lot, pavillon.

CARACTERISTIQUES ECOLOGIQUES :

Type de milieu :  endroits boisés  bord de cours d'eau  terrains cultivés  prairies  autres terrains naturels (triches,...)

Éléments végétaux de grand intérêt (arbres isolés - alignement d'arbres - bois - forêt) .....

Intérêt avifaunistique :  ZNIEFF  ZICO  ZPS  Réserve naturelle  Espaces naturels sensibles

CARACTERISTIQUES CULTURELLES ET TOURISTIQUES :

Site protégé :  Z.P.A.U.P  Monuments historique classé ou inscrit à l'inventaire

Monument Architectural ou intéressant  Paysage typique

Autres contraintes (circuit randonnée, route touristique,...) :

SOLUTION TECHNIQUE RETENUE :

CARACTERISTIQUES DE LA LIGNE :

H.T.A (20kV) : Longueur: Aérien Souterrain

Supports:  Bois  Béton  Métallique

Conducteurs: nus sections: isoles sections:

B.T.A (230/400V) : Longueur: Aérien **10m** Souterrain

Supports:  Bois  Béton  Métallique

Conducteurs: nus sections: isoles sections: **3x150<sup>2</sup> + 70<sup>2</sup> AL**

## FICHE DE RENSEIGNEMENTS

AFFAIRE NUMERO : à venir

LONGUEUR DES LIGNES (en km)

| Commune       | Tension | Mixte | Aérien | Souterrain | Facède | A construire | A renforcer | A abandonner |
|---------------|---------|-------|--------|------------|--------|--------------|-------------|--------------|
| VERNET        |         |       |        | X          |        | 0.010        |             |              |
|               |         |       |        |            |        |              |             |              |
|               |         |       |        |            |        |              |             |              |
|               |         |       |        |            |        |              |             |              |
|               |         |       |        |            |        |              |             |              |
|               |         |       |        |            |        |              |             |              |
|               |         |       |        |            |        |              |             |              |
|               |         |       |        |            |        |              |             |              |
|               |         |       |        |            |        |              |             |              |
|               |         |       |        |            |        |              |             |              |
| Lg électrique |         |       |        |            |        | 0.010        |             |              |

MOYENS PROVISOIRES DE REALIMENTATION  
 INTERVENTIONS REALISEES SOUS TENSION

**NON** Groupe électrogène  
**OUI** HTA **NON** BT **NON** Liaison

SITUATION DU PROJET : Périmètre d'un monument historique

**NON** Site classé **NON**

ZONE PLU : NI

POSTE DE TRANSFORMATION

Type : **H61** Puissance (kVA) : **100**

Désignation : **CAMPING**

CARACTERISTIQUES DES LIGNES AERIENNES

| Niveau de tension | Structure de la ligne | Fil nu | Torsodé | Type | Couleur | Armement | Isolateurs | Conducteurs | Section |
|-------------------|-----------------------|--------|---------|------|---------|----------|------------|-------------|---------|
| BT                |                       |        |         |      |         |          |            |             |         |
| HTA               |                       |        |         |      |         |          |            |             |         |

OBSERVATION PARTICULIERES SUR LE PROJET

Entreprise chargée de l'étude

Entreprise chargée des travaux



9 rue de la technique  
 31320 Castanet-Tolosan  
 Tél : 05 62 47 34 90



9 rue de la technique  
 31320 Castanet-Tolosan  
 Tél : 05 62 47 34 90

Maître d'Ouvrage

Maître d'Oeuvre

Syndicat Départemental  
 d'Electricité  
 de la Haute Garonne  
 9 rue des trois banquets, BP821  
 31080 TOULOUSE Cedex 6

Syndicat Départemental  
 d'Electricité  
 de la Haute Garonne  
 9 rue des trois banquets, BP821  
 31080 TOULOUSE Cedex 6

Envoyé en préfecture le 30/01/2026

Reçu en préfecture le 30/01/2026

Publié le **9 0 JAN, 2026**

ID : 031-213105745-20260128-2026\_04-DE

# Plan de situation 1/10000

○ Zone des travaux

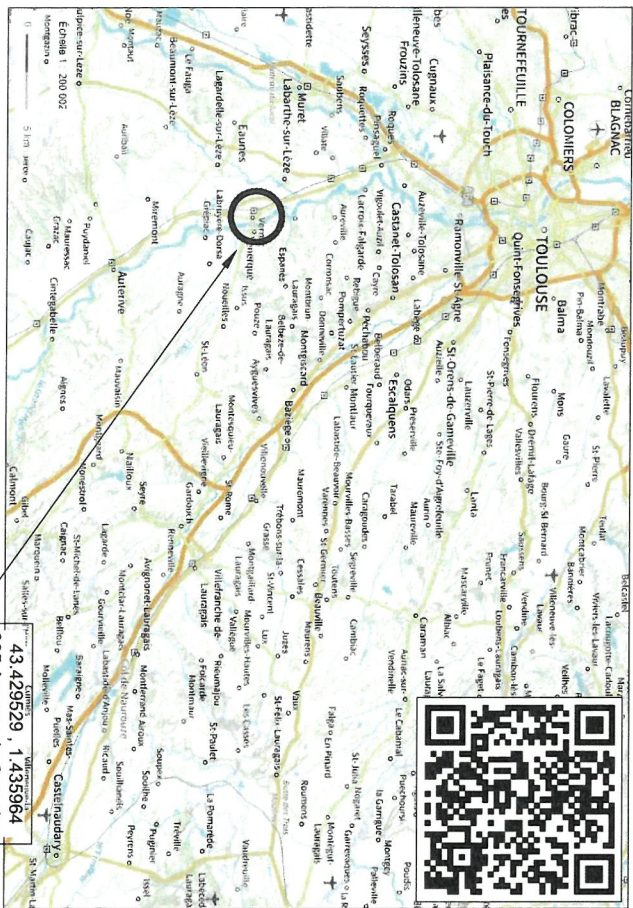

43.429529, 1.435564  
335 Avenue du Camping  
31810 Vernet

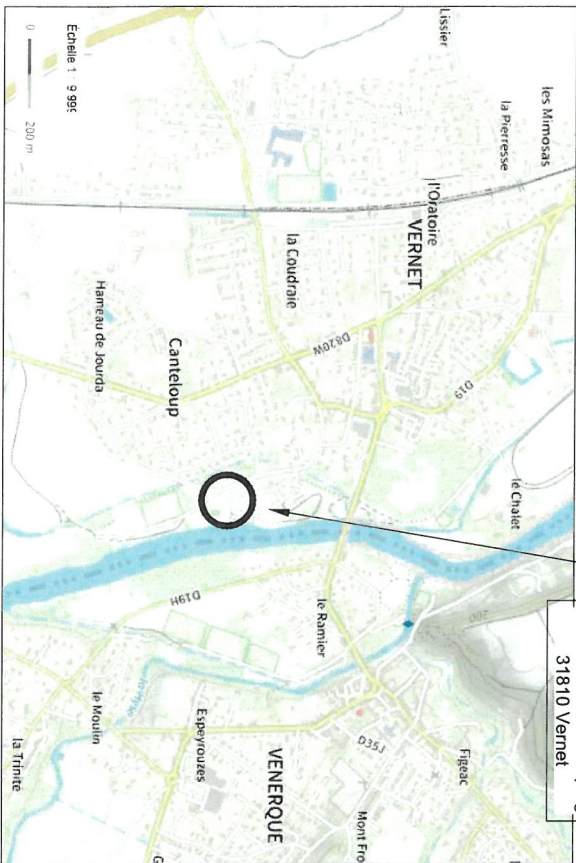

Echelle : 9 995

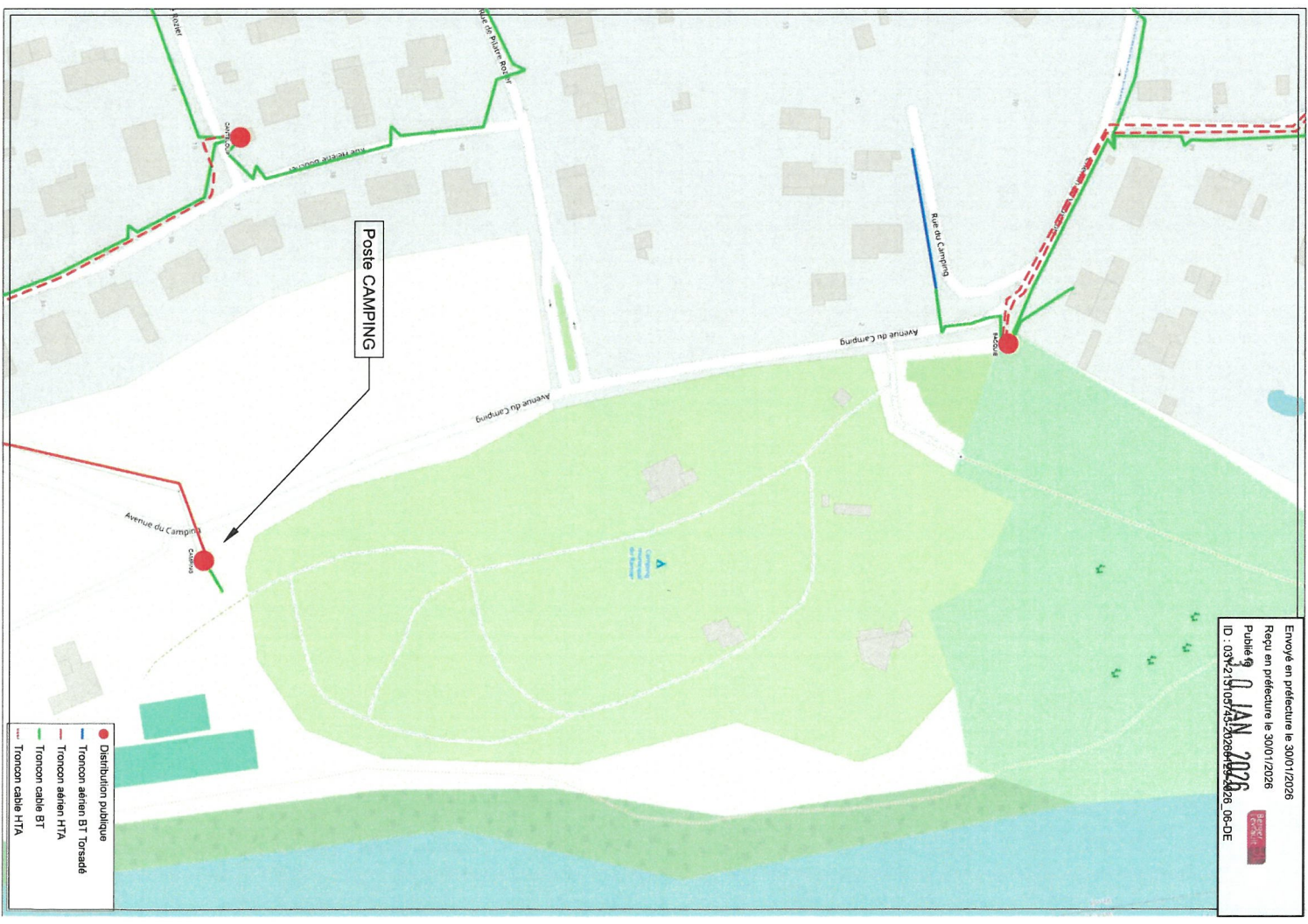

- Distribution publique
- Tronçon aérien BT Torsadé
- Tronçon aérien HTA
- Tronçon câble BT
- Tronçon câble HTA

Envoyé en préfecture le 30/01/2026  
Reçu en préfecture le 30/01/2026  
Publié le 01 JAN 2026  
ID : 03V2151074520288492828 06-DE

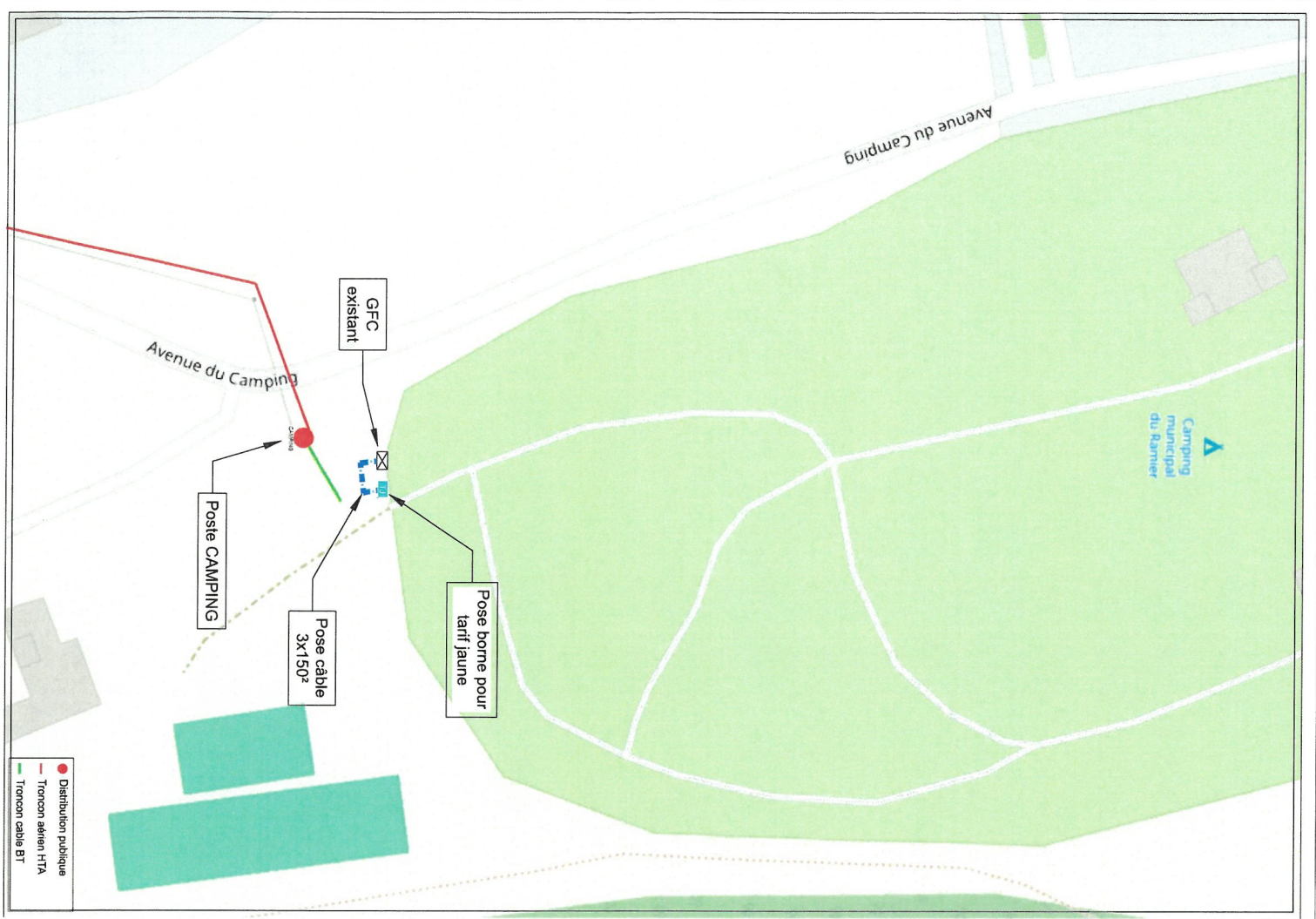

|  |                                      |  |                                      |
|--|--------------------------------------|--|--------------------------------------|
|  | LIGNE AERIEENNE HTA EXISTANTE        |  | BRANCHEMENT 2 FILS ET 4 FILS         |
|  | LIGNE AERIEENNE HTA PROJETEE         |  | LIGNE TELEPHONIQUE                   |
|  | LIGNE AERIEENNE HTA A RENFORCER      |  | GAZ                                  |
|  | CABLE SOUTERRAIN HTA EXISTANT        |  | CANALISATION EAU                     |
|  | CABLE SOUTERRAIN HTA PROJETE         |  | SUPPORT BETON EXISTANT HTA           |
|  | DEPOSE LIGNE HTA AERIEENNE           |  | SUPPORT BETON PROJETE HTA            |
|  | DEPOSE LIGNE HTA SOUTERRAIN          |  | SUPPORT BETON A DEPOSER HTA (lettre) |
|  | POSTE URBAIN EXISTANT                |  | SUPPORT BETON EXISTANT BTA           |
|  | POSTE URBAIN PROJETE                 |  | SUPPORT BETON PROJETE BTA            |
|  | POSTE SOCLE EXISTANT                 |  | SUPPORT BOIS EXISTANT HTA            |
|  | POSTE SOCLE PROJETE                  |  | SUPPORT BOIS A DEPOSER BTA (lettre)  |
|  | ARMOIRE DE COUPURE RESEAU SOUT (OCR) |  | SUPPORT BOIS PROJETE HTA             |
|  | POSTE SUR POTEAU (H61)               |  | SUPPORT BOIS A DEPOSER HTA (lettre)  |
|  | LIGNE AERIEENNE BT EXISTANTE         |  | SUPPORT BOIS EXISTANT BTA            |
|  | LIGNE AERIEENNE BT NU PROJETEE       |  | SUPPORT BOIS PROJETE BTA             |
|  | LIGNE AERIEENNE BT ISOLEE EXISTANTE  |  | SUPPORT BOIS A DEPOSER BTA (lettre)  |
|  | LIGNE AERIEENNE BT ISOLEE PROJETEE   |  | SUPPORT BOIS EXISTANT HTA            |
|  | LIGNE AERIEENNE BT A RENFORCER       |  | SUPPORT BOIS A DEPOSER HTA (lettre)  |
|  | CABLE SOUTERRAIN BT EXISTANT         |  | SUPPORT BOIS EXISTANT BTA            |
|  | CABLE SOUTERRAIN BT PROJETE          |  | SUPPORT BOIS A DEPOSER BTA (lettre)  |
|  | DEPOSE LIGNE BTA AERIEENNE           |  | SUPPORT BOIS EXISTANT HTA            |
|  | COFFRET BRANCHEMENT PROJETE          |  | SUPPORT BOIS A DEPOSER HTA (lettre)  |
|  | COFFRET FAUSSE COUPURE PROJETE       |  | SUPPORT BOIS EXISTANT BTA            |
|  | COFFRET GRILLE ETROILEMENT PROJETE   |  | SUPPORT BOIS A DEPOSER BTA (lettre)  |
|  | COFFRET REMBT PROJETE                |  | SUPPORT BOIS EXISTANT HTA            |
|  | COFFRET REMBT C400 PROJETE           |  | SUPPORT BOIS A DEPOSER HTA (lettre)  |
|  | COFFRET TJ PROJETE                   |  | SUPPORT BOIS EXISTANT BTA            |
|  | COFFRET RESEAU EXISTANT              |  | SUPPORT BOIS A DEPOSER BTA (lettre)  |

## DEMARCHES ADMINISTRATIVES

EAUX  
 SYNDICAT DE LA BAROUSSE  
 TEL: 05.62.62.55.99  
 FAX: 05.62.62.56.51

MAIRIE  
 FRANCE TELECOM  
 TEL: \_\_\_\_\_  
 FAX: 01.58.15.60.73

ENEDIS  
 FRANCE TELECOM  
 TEL: \_\_\_\_\_  
 FAX: 05.62.60.37.61

# Détail des travaux

1/100

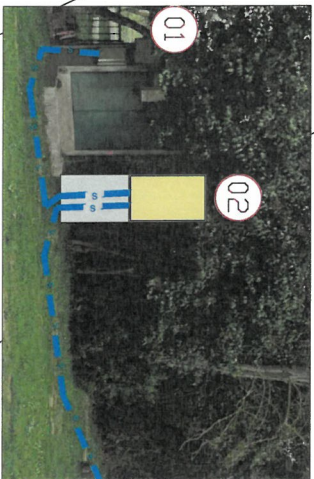
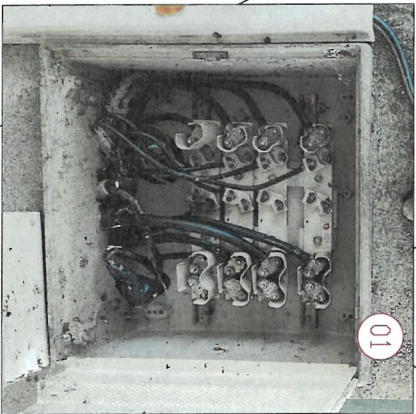

| TRONÇONS =>         |        | 01  | 02     | TOTAL  |
|---------------------|--------|---|--------|--------|
| COUPES (m)          |        |   |        |        |
| Terrain             | Nature | 8,00  | 25,00  | 33,00  |
| TOTAL TRANCHÉE (m)  |        | 8,00  | 25,00  | 33,00  |
| Largeur             |        | 0,30  | 0,30   |        |
| Largeur 0,30        |        | 8,00  | 25,00  | 33,00  |
| Profondeur          |        | 1,05  | 1,05   |        |
| GAINES (m)          |        | 0,90  | 30,00  | 30,90  |
| TTC                 | BT1021 | 12,00   | 30,00  | 42,00  |
| TPC                 | BT1022 | 8,00  | 25,00  | 33,00  |
| CABLES (m)          |        | BT 150  | BT 150 | BT 150 |
| TPC                 | BT 150 | 4,90  | 9,00   | 13,90  |
| TPC                 | BT 150 | 8,00  | 25,00  | 33,00  |
| TPC                 | BT 150 | 4,90  | 9,00   | 13,90  |
| SABLE               |        | 0,72  | 2,25   | 2,97   |
| DEBLAIS             |        | 0,30  | 0,30   | 0,60   |
| GRAVE               |        | 0,72  | 2,25   | 2,97   |
| CALIBRE             |        |   |        |        |
| SABLE+CONCASSE (m³) |        |   |        | 2,97   |
| Observations :      |        | Présence réseaux souterrain : BT existantes position inconnue |        |        |

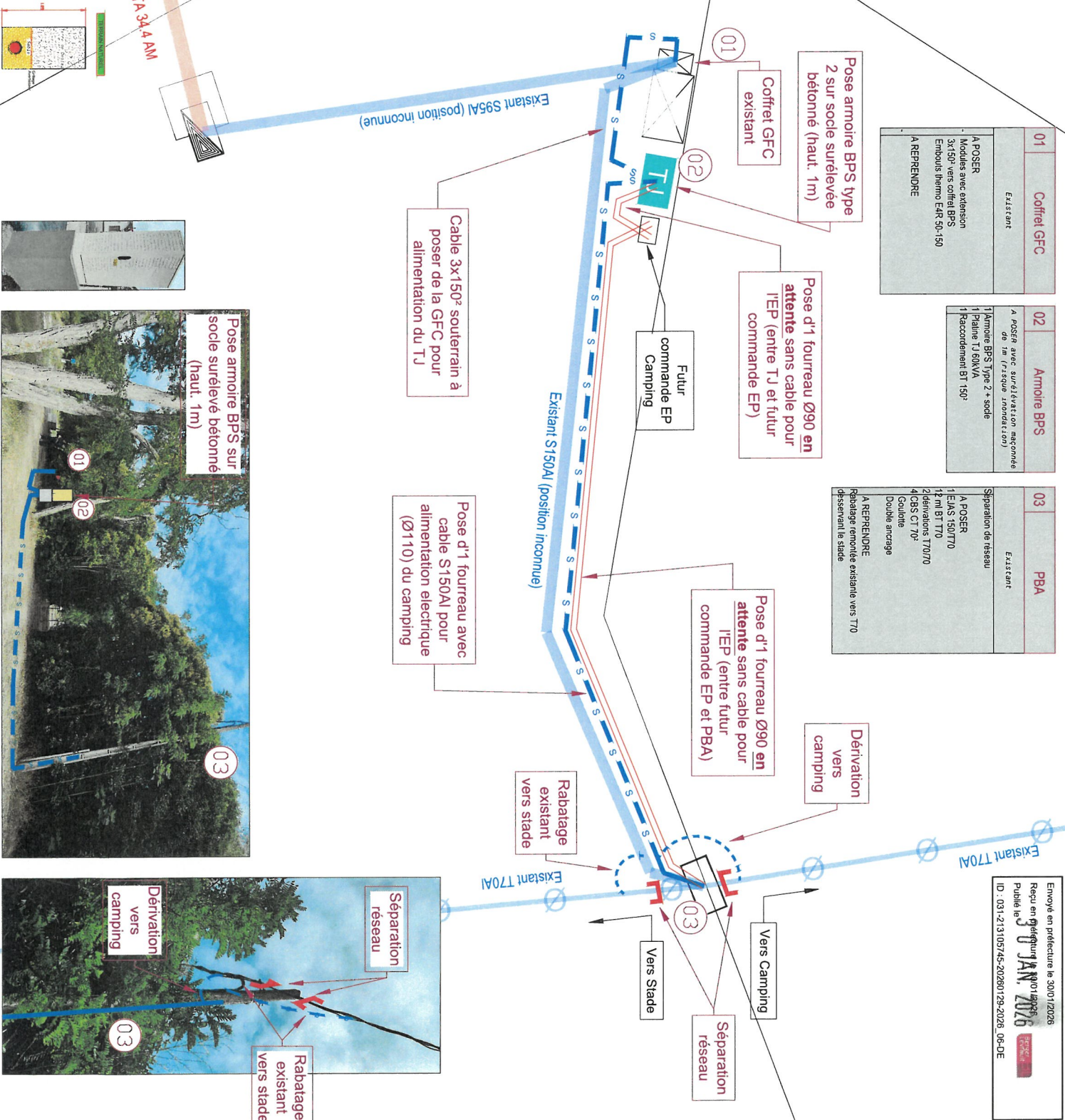

**01 Coffret GFC**  
 Existant  
 A POSER  
 Modules avec extension  
 2x150° vers coffret BPS  
 Embous thermo E4R-50°-150  
 A REPRENDRE

**02 Armoire BPS**  
 A POSER avec surélévation maçonnée de 1m (risque inondation)  
 1 Armoire BPS Type 2 + socle  
 1 Plaine TU 60xVIA  
 1 Raccordement BT 150°

**03 PBA**  
 Existant  
 Séparation de réseau  
 A POSER  
 1EAS 150/770  
 1EAS 150/770  
 1EAS 150/770  
 2dérivations T70/770  
 4CBS CT 70°  
 Goulotte  
 Double ancrage  
 A REPRENDRE  
 Rabatage remontée existante vers T70 desservant le stade

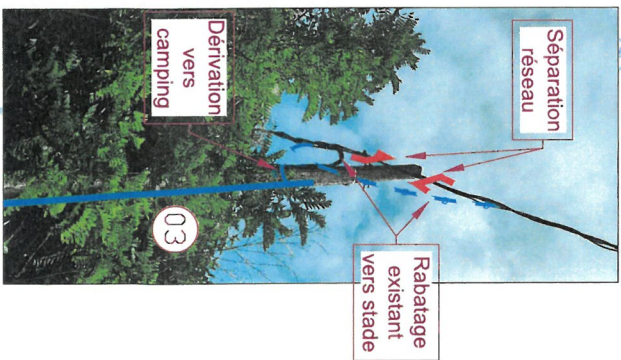

Envoyé en préfecture le 30/01/2026  
 Reçu en préfecture le 30/01/2026  
 Publié le 30 JAN 2026  
 ID : 031-213105745-20260129-2026\_06-DE

|                 |                  |         |             |       |           |               |
|-----------------|------------------|---------|-------------|-------|-----------|---------------|
| Type convention | Nom propriétaire | Adresse | Code Postal | Ville | Section 1 | N° parcelle 1 |
|-----------------|------------------|---------|-------------|-------|-----------|---------------|

| SECTIONS |           | LONGUEUR DES LIGNES |         | LONGUEUR UNIFIÉE POSÉE (km) |       | SUPPORTS                 |      |         |
|----------|-----------|---------------------|---------|-----------------------------|-------|--------------------------|------|---------|
| Troncans | Existante | Projetée            | Déposée | 0,010                       |       | Nombre de sup. unitaires |      |         |
|          |           |                     |         | Postes                      | Béton | Bois                     | Bois | Déposés |
|          |           |                     |         | inf à 650                   | Béton | sup. 650                 |      |         |

| BASSE TENSION SOUTERRAIN PREASSEMBLE |       |
|--------------------------------------|-------|
| 1-2                                  | 0,010 |
| Longueurs totales (km)               |       |
| 3x150² + 70² AI                      |       |
| Lg totales +5% + remorquées (km)     |       |
| 0,015                                |       |
| Poids théorique(kg/km)               |       |
| Nombres de supports                  |       |

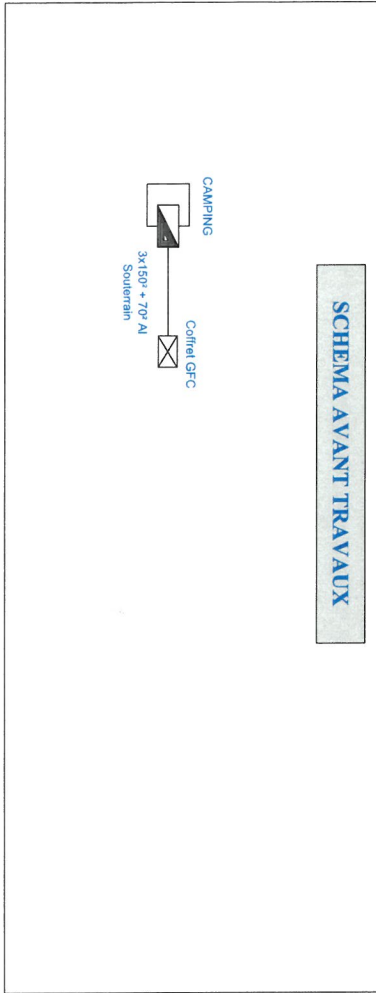

SCHEMA AVANT TRAVAUX

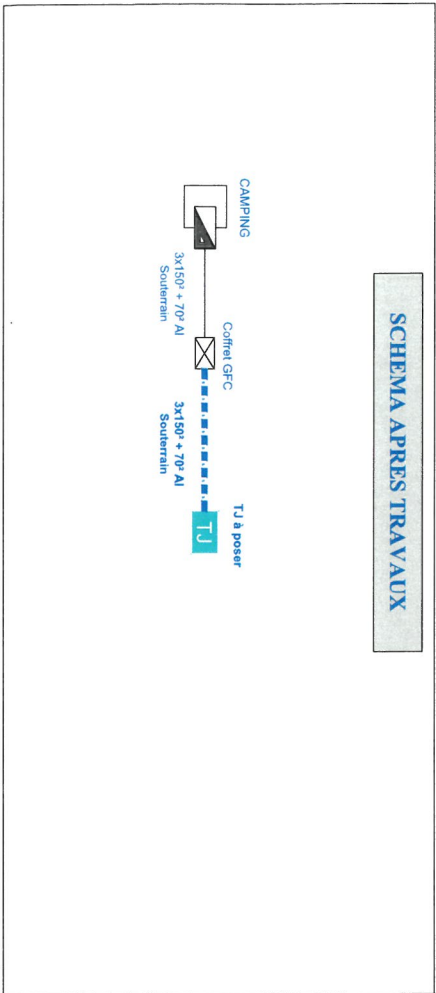

SCHEMA APRES TRAVAUX

**LIBELLE DES TRAVAUX:**  
 Réalisation du branchement du camping municipal - Issu du poste CAMPING - Avenue du Camping - TJ 60Kva  
 Commune: 31810 VERNET

| N°d'Affaire | AN   | Prog | Tx EDF                   | Tx ER                               | Nom du Syndicat ER |
|-------------|------|------|--------------------------|-------------------------------------|--------------------|
| A venir     | 2025 | 2025 | <input type="checkbox"/> | <input checked="" type="checkbox"/> | S.D.E.H.G          |

ENEDIS SERVICES

Liasse de mise en ou hors service

| Poste HTA BT | Date | E ou H | Type poste | N° Poste | Valeur du Poste (KF) | Puissance Transfo (KVA) | Valeur Transfo | Surface terrain (m²) |
|--------------|------|--------|------------|----------|----------------------|-------------------------|----------------|----------------------|
|              |      |        |            |          |                      |                         |                |                      |

RESEAUX HTA BT

| Date | E ou H | Type Ouv (1) | INSEE Commune | Long Elec (m) | TENSION | CONDUCTEURS |               |            | Valeur Ouvrage | Type de zone (2) | Supports (3) |          |                |
|------|--------|--------------|---------------|---------------|---------|-------------|---------------|------------|----------------|------------------|--------------|----------|----------------|
|      |        |              |               |               |         | Nature      | Section (mm²) | Poids (kg) |                |                  | Posé (Nb)    | Dép (Nb) | SoCle (Nb dép) |
| 2025 | E      | S            | 31574         | 10            | BTA     | ALU HN      | 150           |            | -              | BA               | BO           | BA       | BO             |

1 Type d'Ouvrage: A pour Aérien nu, T pour aérien Torsadé, F pour torsadé Façade, S pour Souterrain  
 2 Zone d'Environnement: Cl pour zone Classée ou Inscrite (monument historique ou site =>100% const.réseau discret)  
(Intégration Des Ouvrages dans l'Environnement) UME pour zone "U" du POS ou pour zone Mairie/Eglise(=>95% const.réseau discret)  
 HZ pour Hors Zoned'Intégration d'ouvrage(=>20% const.réseau discret)  
 3 Type de support: BA pour Béton Armé, BO pour Bois, ME pour METallique (préciser si ME)

OBSERVATIONS:

VISA CHARGE D'AFFAIRE:

VISA AGENCE D'EXPLOITATION:

Envoyé en préfecture le 30/01/2026  
 Reçu en préfecture le 30/01/2026  
 Publié le 01 JAN 2026  
 ID : 031-213105745-20260129-2026\_06-DE

